

# Sully-sur-Loire / Orléans

## La Scandibérique



**Départ**  
Sully-sur-Loire

**Arrivée**  
Orléans

**Durée**  
3 h 17 min

**Distance**  
51,37 Km

**Niveau**  
Je débute

**Thématique**  
Au fil de l'eau

Après une halte apaisante au pied du château de Sully-sur-Loire, cette étape de La Scandibérique s'attache aux incessantes boucles du fleuve jusqu'à Orléans. Des pauses champêtres sont possibles à l'Abbaye de Fleury à St-Benoît-sur-Loire ou encore à l'oratoire carolingien de Germigny-des-Prés. Le musée de la marine de Loire à Châteauneuf-sur-Loire se révèle fort instructif et le parc, arboré d'essences remarquables, est tout indiqué pour un pique-nique familial. La ville de Jargeau est atteinte par une levée donnant de beaux travellings sur le fleuve. À mesure de vos coups de pédales, la silhouette d'Orléans, en rive droite de la Loire, se détache de la ligne d'horizon. La base de loisirs de l'île Charlemagne forme un sas de décompression naturelle avant l'agitation urbaine.

### L'itinéraire

Alternance de voies à circulation apaisée et de petites routes. Prudence pour la traversée du pont étroit de Châteauneuf-sur-Loire. Revêtement roulant, excepté quelques pavés sur les quais à Jargeau, avec alternance de voies à circulation apaisée et de petites routes. Stabilisé dans les parcs en amont d'Orléans.

**Revêtement lisse** : enrobé en bon état sur les levées de Loire, stabilisé dans les parcs en amont d'Orléans, sinon voiries rurales très roulantes.

### Liaisons

Vers l'Abbaye de Saint-Benoît-sur-Loire, l'oratoire de Germigny-des-Prés et les centre-ville de Châteauneuf-sur-Loire et de Jargeau. Vers le centre-ville et la gare d'Orléans.

### Trains

- Gare d'Orléans avec des dessertes quotidiennes depuis Paris et vers Tours et Blois.

### À ne pas manquer

- **Sully-sur-Loire** : château et parc (Espace Naturel Sensible)
- **Saint-Benoît-sur-Loire** : l'Abbaye de Fleury, le Belvédère, centre d'interprétation de l'art roman, Petite Cité de Caractère, Hameau "Le Port" de **St-Benoît-sur-Loire** ; belles maisons de pêcheurs en bord de Loire
- **Germigny-des-Prés** : oratoire carolingien
- Village de **Sigloy** : tourisme fluvial
- **Châteauneuf-sur-Loire** : Musée de la marine de Loire et le parc du château (Espace Naturel Sensible)
- **Saint-Jean-le-Blanc** : base de loisirs de l'île Charlemagne (baignade)
- **Orléans** : Ville d'Art & d'Histoire, Cathédrale Sainte-Croix, Maison de Jeanne d'Arc, Hôtel Grosloot, bords de Loire

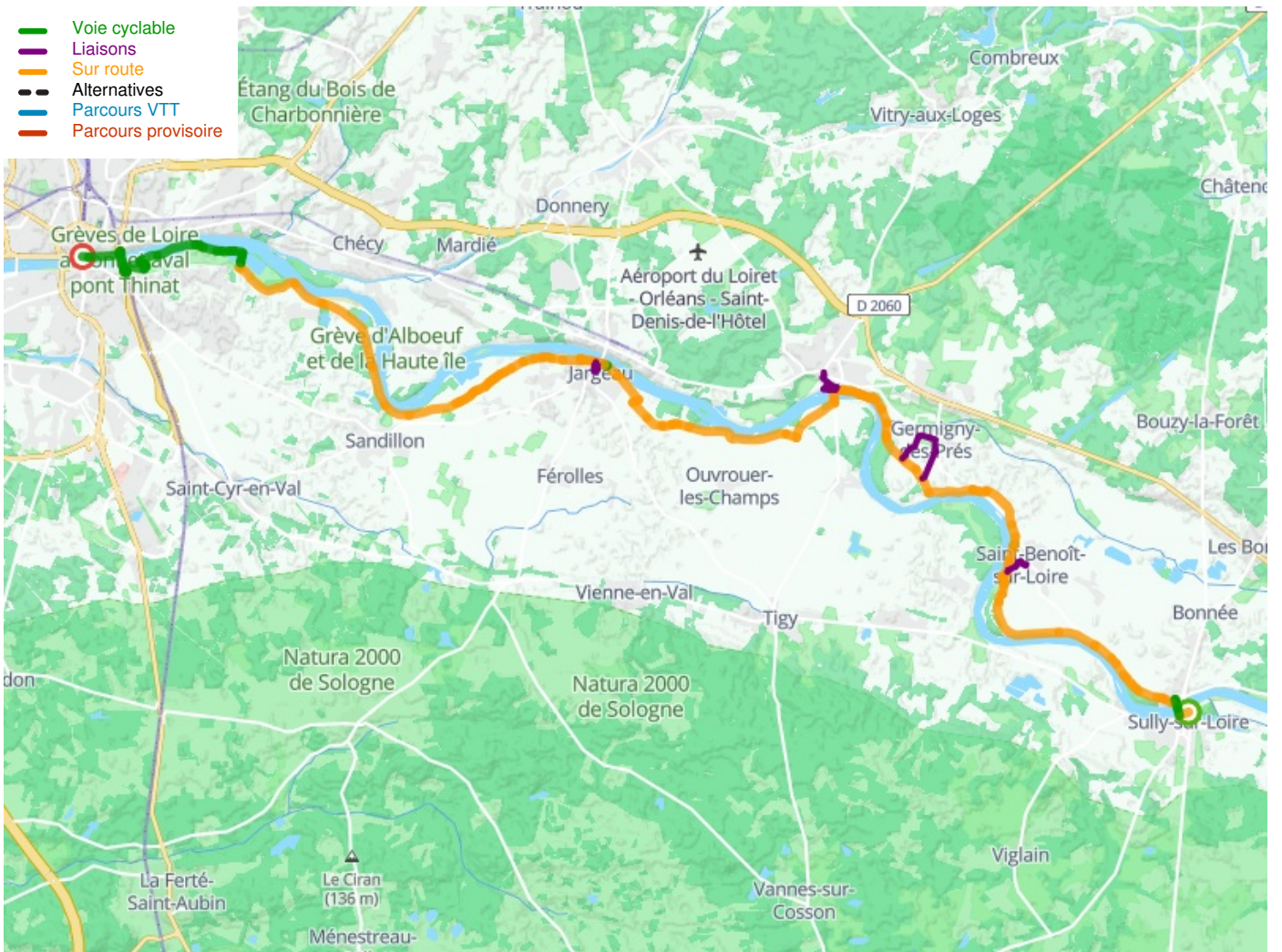

**Départ Sully-sur-Loire**

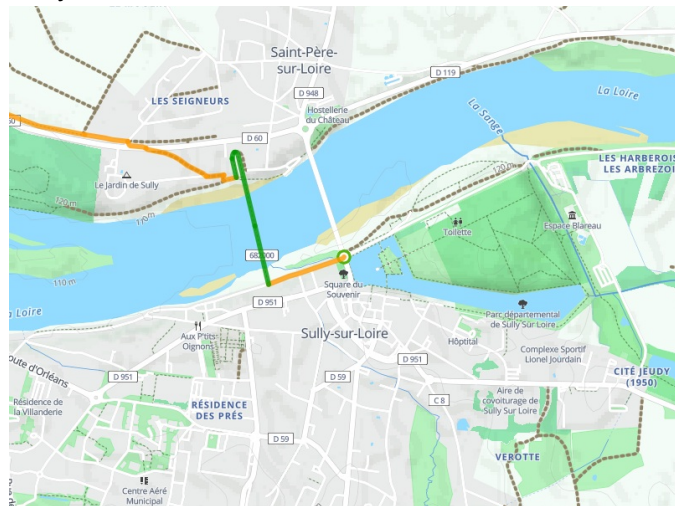

**Arrivée Orléans**

