# Pont-Sainte-Maxence / Ermenonville/Ver-sur-Launette

## La Scandibérique

**Départ**
Pont-Sainte-Maxence

**Arrivée**
Ermenonville/Ver-sur-Launette

**Durée**
2 h 05 min

**Distance**
31,59 Km

**Niveau**
Je débute

**Thématique**
Forêt et landes

À travers la forêt d'Halatte, de Pontpoint, la cité royale de Senlis n'est qu'à quelques coups de pédales. Entre Le village de Villemétrie et la frontière avec l'Ile-de-France, dépaysement garanti, le parcours chemine entièrement dans une forêt qui a beaucoup de similitudes avec celle des Landes. Des pins, de la bruyère et de grands affleurements sableux y ont favorisé la création de l'un des premiers parcs d'attraction de l'Oise… La Mer de Sable. Pour le découvrir et pour visiter l'Abbaye Royale de Chaalis, le Musée Jacquemart André, ou encore le parc Jean-Jacques Rousseau, il faudra pédaler afin de "sortir du bois".

### L'itinéraire

Alternance de petites routes et d'allées forestières. À partir de l'abbaye royale du Moncel à Pont-Sainte-Maxence, parcours commun avec L'Avenue Verte London-Paris jusqu'à Senlis. Ensuite jalonnement spécifique EV3 en place jusqu'à Ver-sur-Launette. Attention au raidillon après l'église de Poinpoint pour rejoindre la forêt ! Au sud de Senlis, déviation provisoire possible car traversée d'un champ de tir de l'armée : suivre la déviation proposée.
Revêtement lisse et rugueux : stabilisé et bitume. Quelques chemins d'exploitation au revêtement rustique.

**Liaison**
Jonction avec L'Avenue Verte London-Paris à Pontpoint et Senlis.

### Trains

- Gare de Pont-Sainte-Maxence : Intercités ⇄Paris, Saint-Quentin, Maubeuge, TER ⇄Compiègne
- De Senlis, cars vers Creil et Chantilly ou itinéraire à vélo balisé jusqu'à la gare de Chantilly
- À proximité, Gare de Le Plessis-Belleville : TER Paris ⇄ Crépy-en-Valois

### À ne pas manquer

- Forêt d'**Halatte**
- **Senlis** : cathédrale gothique, centre-ville historique, temple gallo-romain, musée des Spahis, musée de la Vénerie, parc écologique...
- Forêt d'**Ermenonville**
- **Fontaine-Chaalis** : Abbaye Royale de Chaalis, Mer de Sable (parc d'attraction)
- Parc Jean-Jacques Rousseau
- À proximité : **Chantilly**

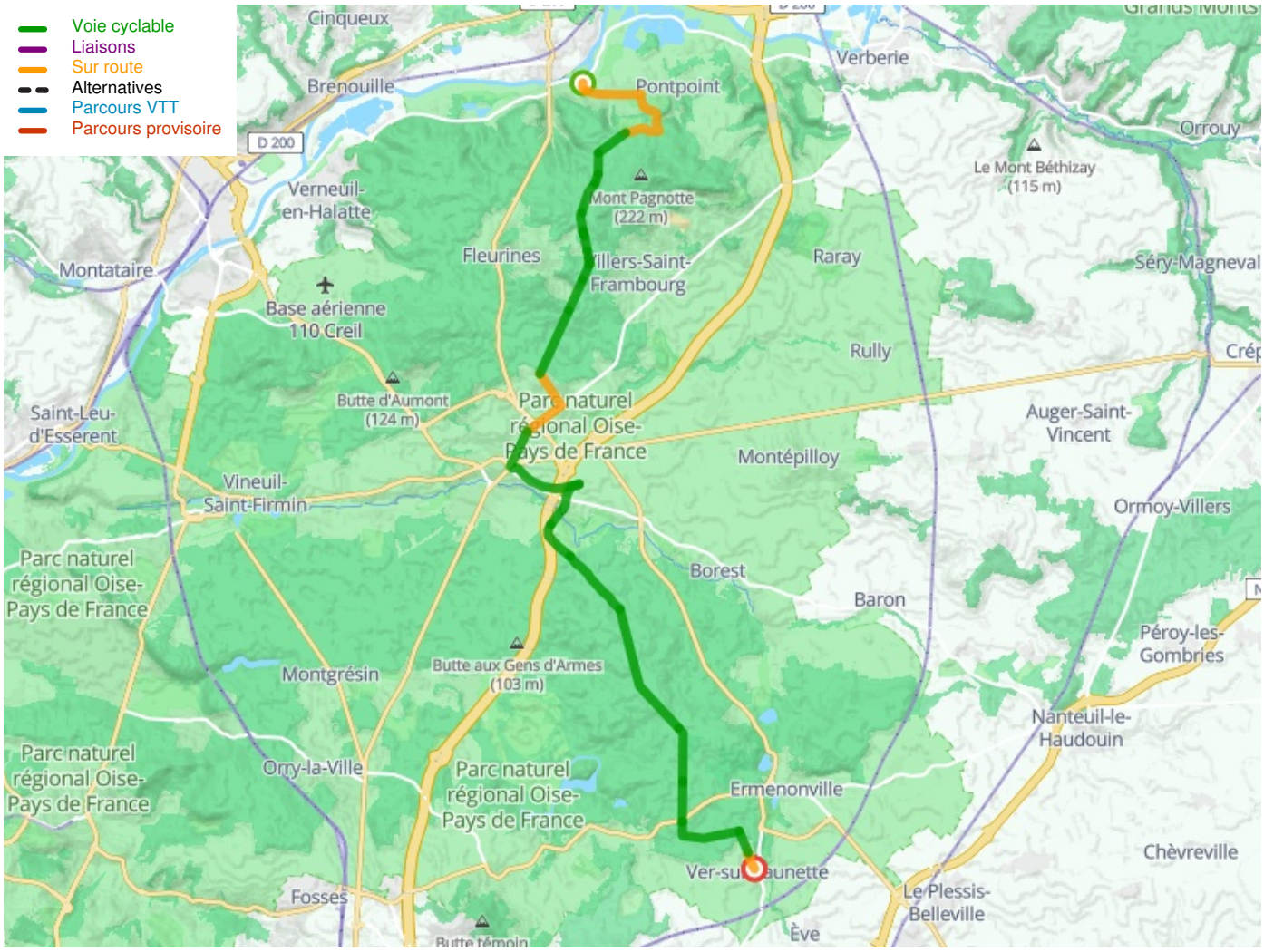


**Départ**

## Pont-Sainte-Maxence

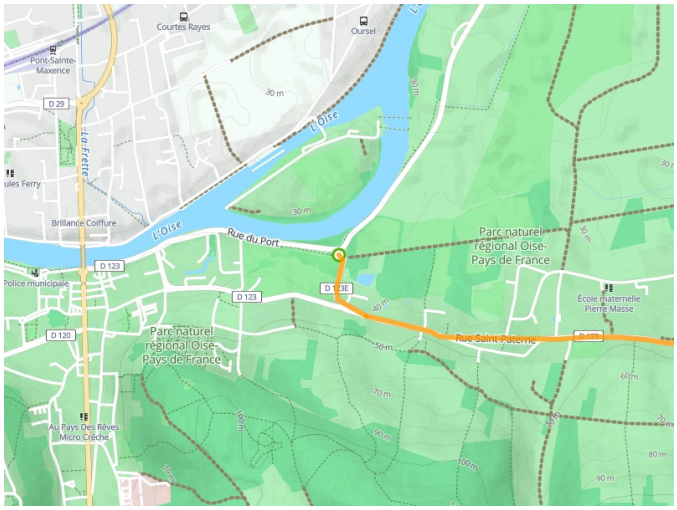


**Arrivée**
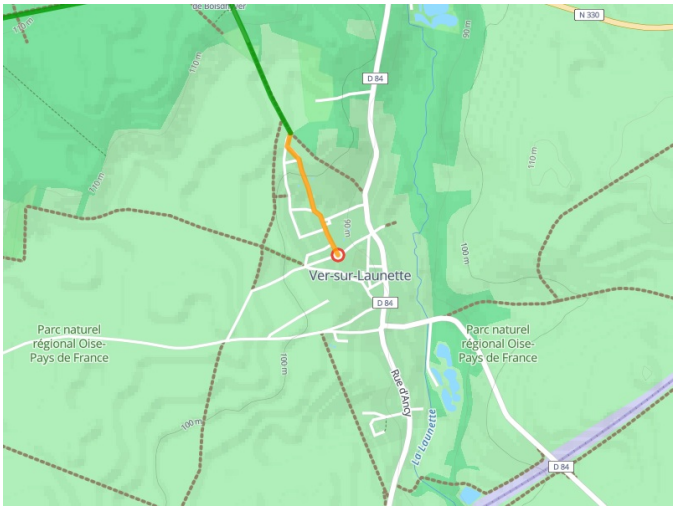
## Ermenonville/Ver-sur-Launette